

SITUACIÓN DEFICIENCIAS DETERMINADAS      PREVIO       DURANTE       POSTERIOR

DEPARTAMENTO:	BAJA VERAPAZ	MUNICIPIO:	Purulha
NOMBRE DEL ESTABLECIMIENTO:	COPB ANEXO A EROM	DIRECCIÓN DEL ESTABLECIMIENTO:	Caserio El Comunal
CÓDIGO DEL ESTABLECIMIENTO:	15-08-0266-41	FECHA:	20/09/2024



Foto1: inicio del tipo fortico



Foto 2: colocacion de estructura metalica y techado troquelado



Foto 3: medicion de purta y ventanas de pvc



Foto 4: pintura

Observación: Si es necesario se pueden agregar hojas adicionales y actualizar el número de hojas.



Firma y sello del Presidente de la COPB EL COMUNAL

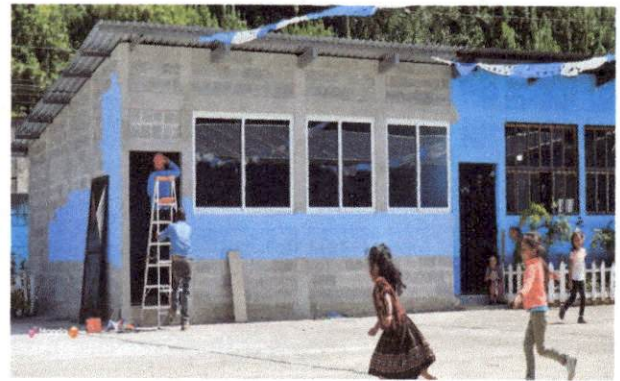

Firma y Sello Director Centro Educativo Público



SITUACIÓN DEFICIENCIAS DETERMINADAS      PREVIO       DURANTE       POSTERIOR

DEPARTAMENTO:	BAJA VERAPAZ	MUNICIPIO:	Purulhá
NOMBRE DEL ESTABLECIMIENTO:	COPB ANEXO A EROM	DIRECCIÓN DEL ESTABLECIMIENTO:	Caserío El Comunal
CÓDIGO DEL ESTABLECIMIENTO:	15-08-0266-41	FECHA:	20/09/2024



Foto1: instalacion de lamina troquelada y estructurametálica



Foto 2: Ampliacion de cocina



Foto 3: levantado de tres hiladas de blok

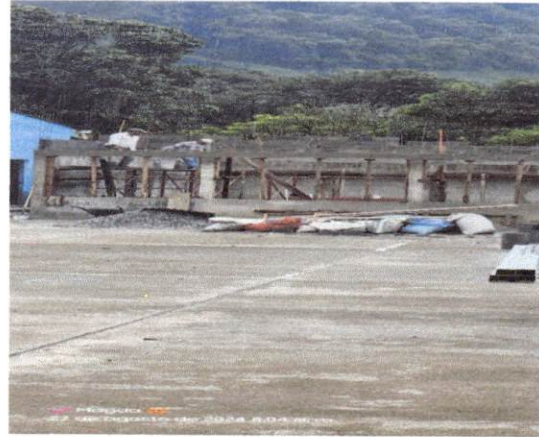

Foto 4: pintura de cocina

Observación: Si es necesario se pueden agregar hojas adicionales y actualizar el número de hojas.



Firma y sello del Presidente de la OPR



Firma y Sello Director Centro Educativo Público





SITUACIÓN DEFICIENCIAS DETERMINADAS      PREVIO       DURANTE       POSTERIOR

DEPARTAMENTO:	BAJA VERAPAZ	MUNICIPIO:	Purulha
NOMBRE DEL ESTABLECIMIENTO:	COPB ANEXO A EROM	DIRECCIÓN DEL ESTABLECIMIENTO:	Caserio El Comunal
CÓDIGO DEL ESTABLECIMIENTO:	15-08-0266-41	FECHA:	20/09/2024



Foto1: inicio de mantenimiento de porton



Foto 2: reparacion de porton



Foto 3: colocacion de malla



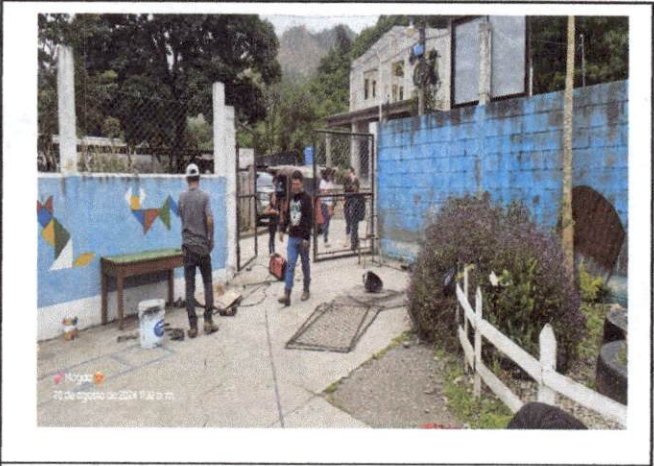

Foto 4: pintura de porton

Observación: Si es necesario se pueden agregar hojas adicionales y actualizar el número de hojas.

  
Firma y sello del Presidente de la 

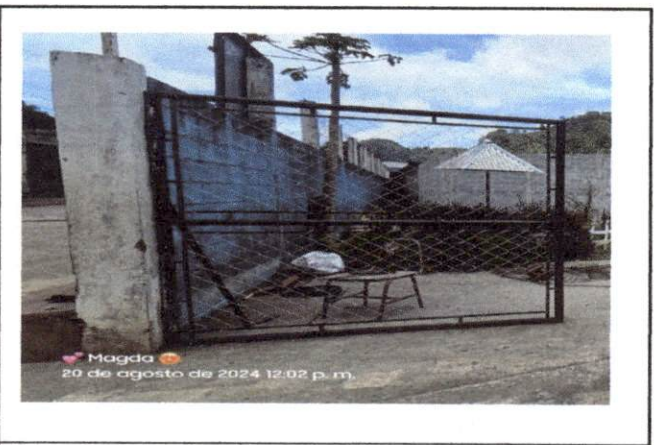
  
Firma y Sello Director Centro Educativo Público 